FICHA TÉCNICA DE PRODUTO

Vestimentas Especiais

DESENHO:

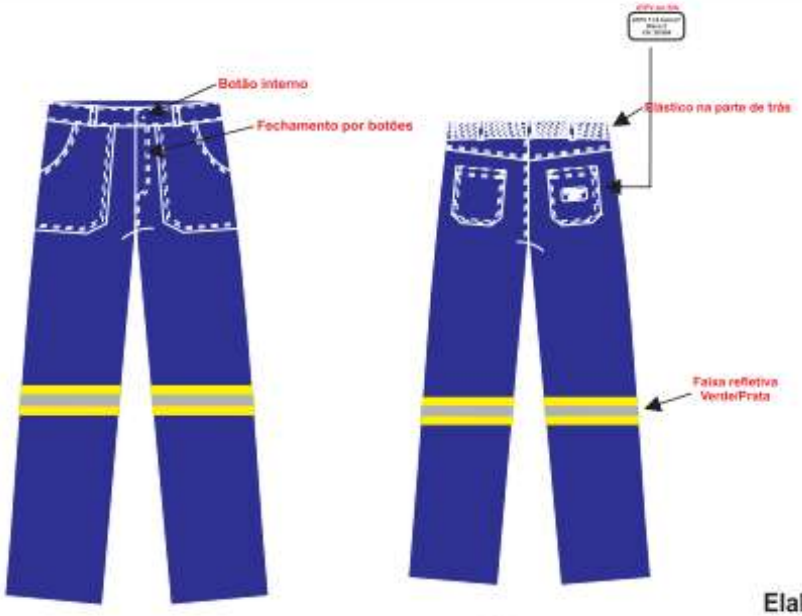

Risco 2

TECIDOS

CINZA AZUL

PRODUTO: Calça 1/2 elástico masculina
Cliente: DIVERSOS
Composição: 100% algodão
CA: 43.834 (Cedro)
ATPV: 11,0 Cal/cm²

Elaborado por: Leandro Arcanjo

PEÇA PARA VESTIR INFERIOR (CALÇA)

NUMERAÇÃO PROFISSIONAL			38	40	42	44	46	48	50	52	54	56	58	60
NUMERAÇÃO P, M, G				P		M		G		GG		EG		EXG
PONTOS DE MEDIDA		TOLERÂNCIAS												
A	CINTURA COM CÓS	+/- 1,0 cm	36	38	40	42	44	46	48	50	52	54	56	58
A	CINTURA COM 1/2 ELÁSTICO NO TRASEIRO	+/- 1,5 cm	39	41	43	45	47	49	51	53	55	57	59	61
A	CINTURA COM ELÁSTICO TOTAL (CINTURA ESTICADA)	+/- 1,5 cm	47	49	51	53	55	57	59	61	63	65	67	69
B	QUADRIL S/ PREGAS	+/- 1,0 cm	47	49	51	53	55	57	59	61	63	65	67	69
B	QUADRIL CINTURA COM ELÁSTICO	+/- 1,0 cm	49	51	53	55	57	59	61	63	65	67	69	71
C	COXA	+/- 1,0 cm	30	31	32	33	34	35	36	37	38	39	40	41
C	COXA CALÇA COM ELÁSTICO	+/- 1,0 cm	31	32	33	34	35	36	37	38	39	40	41	42
D	GANCHO DIANTEIRO	+/- 0,5 cm	22	22.5	23	23.5	24	24.5	25	25.5	26	26.5	27	27.5
D	GANCHO DIANTEIRO PARA CALÇA COM ELÁSTICO	+/- 0,5 cm	23	23.5	24	24.5	25	25.5	26	26.5	27	27.5	28	28.5
E	GANCHO TRASEIRO	+/- 0,5 cm	34	34.5	35	35.5	36	36.5	37	37.5	38	38.5	39	39.5
E	GANCHO TRASEIRO PARA CALÇA COM ELÁSTICO	+/- 0,5 cm	35	35.5	36	36.5	37	37.5	38	38.5	39	39.5	40	40.5
F	JOELHO	+/- 0,5 cm	22	22.5	23.5	24	25	25.5	26	27	27.5	28.5	29	29.5
F	JOELHO - CALÇA SOCIAL E CALÇA COM ELÁSTICO	+/- 0,5 cm	23	23.5	23.5	25	26	26.5	27	27.5	28.5	29.5	30	30.5
G	BARRA DA CALÇA	+/- 0,5 cm	21	21	21.5	21,5	22	22	22.5	22.5	23	23	23.5	23.5
G	BARRA DA CALÇA SOCIAL	+/- 0,5 cm	23.5	24	24.5	25	25.5	26	26.5	27	27.5	28	28.5	29
H	ENTREPERNAS (QUANDO BARRA NÃO FEITA, ACRESCENTAR 5 CM PARA O SOCIAL. PARA O BASICO 3 CM	+/- 1,5 cm	77	77	78	78	78	78	80	80	82	82	82	82
I	COMPRIMENTO TOTAL (QUANDO BARRA NÃO FEITA, ACRESCENTAR 5 CM PARA O SOCIAL. PARA O BASICO 3 CM	+/- 1,5 cm	101	101	101	101	102	102	104	104	107	107	108	108