

**ADAPTER MACHO B2 4X3 BSP**

**Código 01.0006.058.0000**

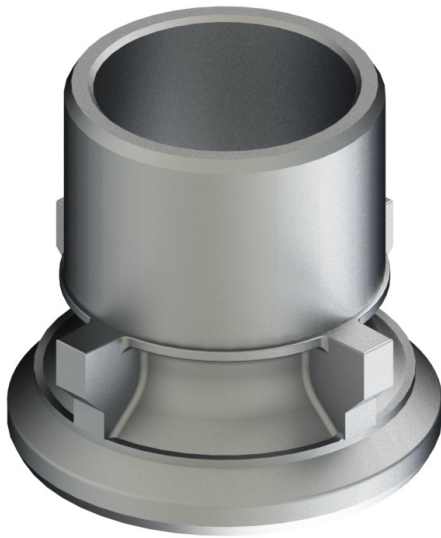

**Apresentação**

O adapter macho B2 4X3 BSP é um equipamento que permite a conexão rápida para o carregamento e descarregamento de produto no posto. Possui uma ponteira em uma extremidade para acoplamento de engates e rosca fêmea em outra para fixação na tubulação.

**Características**

- Conexão do Adapter Macho 4"
- Acoplamento mecânico
- Descarga por gravidade (Bottom Loading)
- Sistema de trava manual
- Conexão com rosca BSP na tubulação

**ESPECIFICAÇÕES**

Diâmetro nominal	4"
Pressão trabalho	24 kPa (0,24 kgf/cm <sup>2</sup> )
Req. de instalação	Mangueira e conexões compatíveis
Regulam. técnicos	AA 59326
Compatibilidade	Conforme Portaria Inmetro 101/2009
	Grupos: 2A - 2B - 2C - 2D - 2E - 2F



**DESENHO TÉCNICO**

